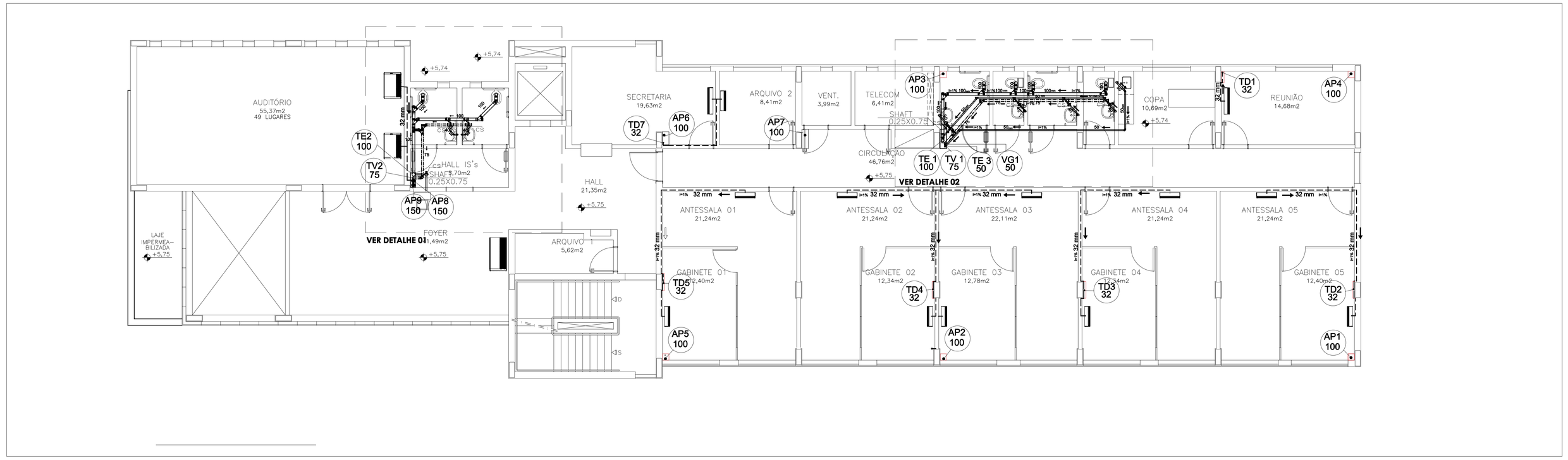

PLANTA 2º PAVIMENTO
ESC. 1/75

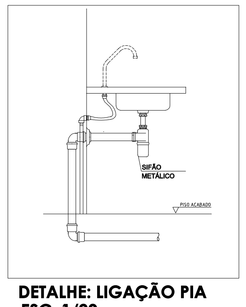

DETALHE: LIGAÇÃO PIA
ESC. 1/20

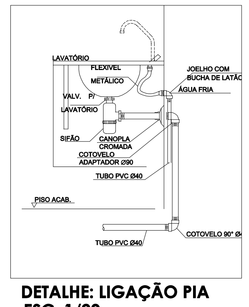

DETALHE: LIGAÇÃO PIA
ESC. 1/20

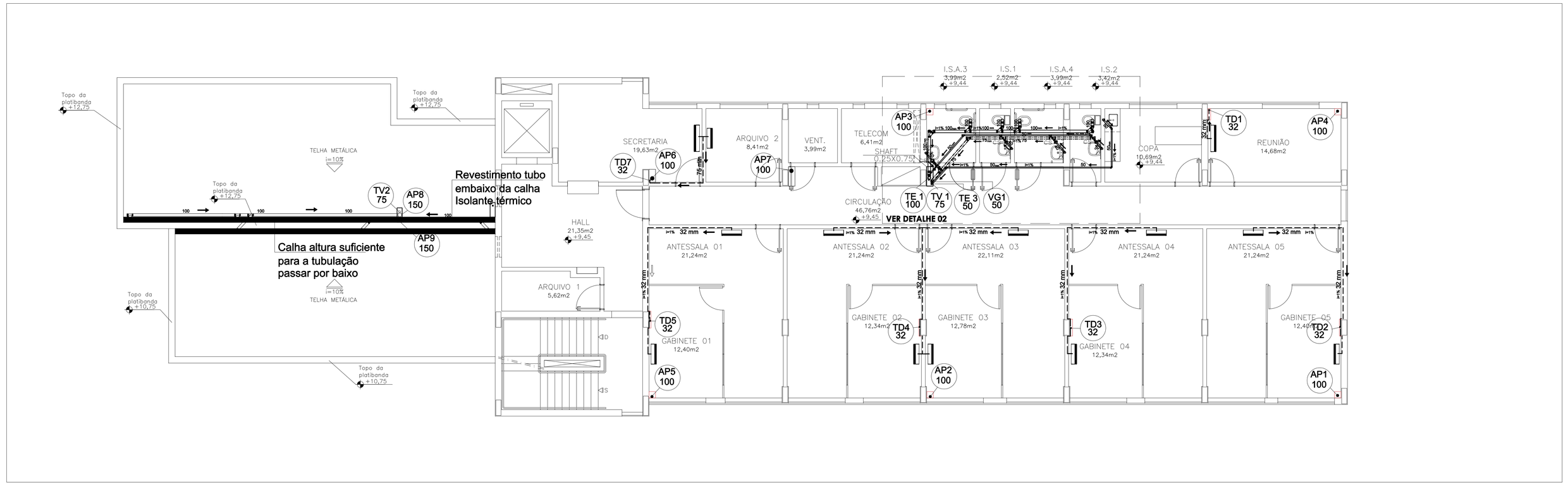

PLANTA 3º PAVIMENTO
ESC. 1/75

DETALHE: LIGAÇÃO SANITÁRIA
ESC. 1/20

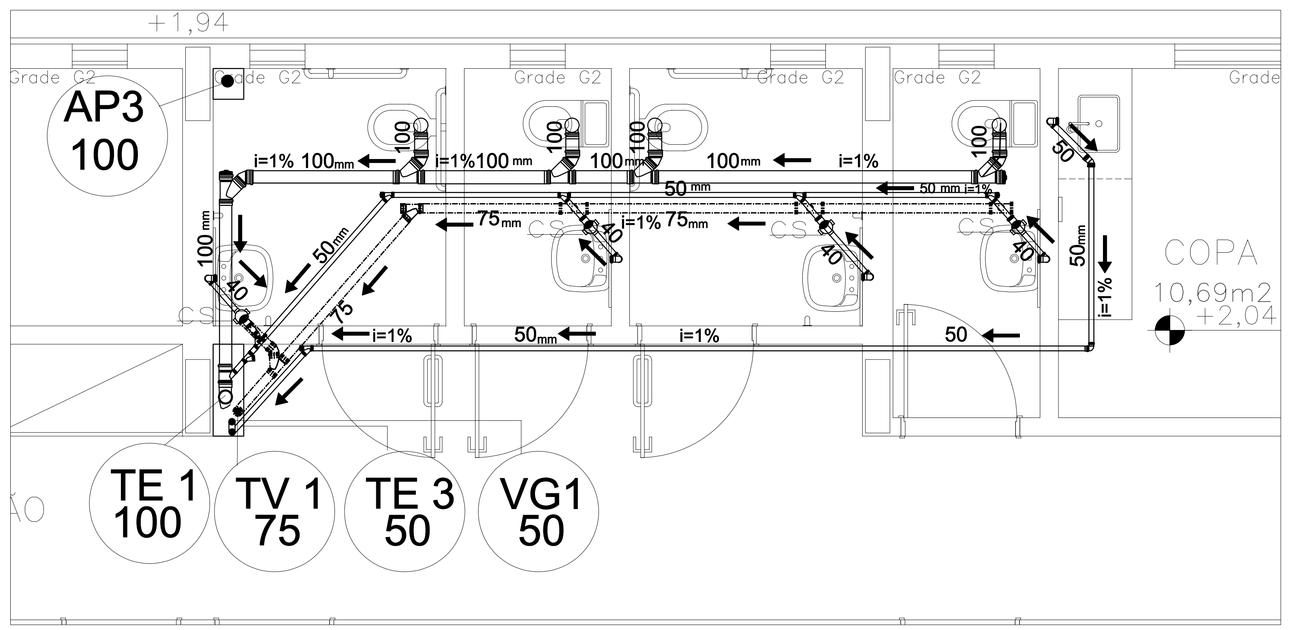

DETALHE 02 ESGOTO
ESC. 1/25

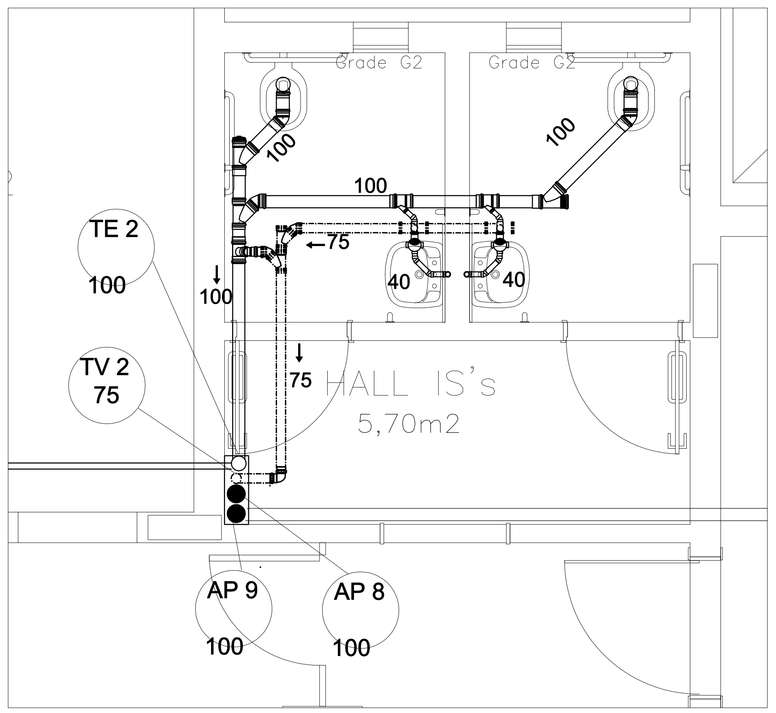

DETALHE 1 ESGOTO
ESC. 1/25

	INSPEÇÃO
	CP Caixa pluvial
	CE Caixa esgoto
TD	Tubulação drenagem
TE	Tubulação esgoto
AP	Água pluvial
TV	Tubo Ventilação
VG	Ventilação Gordura

LEGENDA

- ESGOTO
- ÁGUA PLUVIAL
- VENTILAÇÃO
- DRENO AR CONDICIONADO
- CORRE NO TETO

REVISÃO	DESCRIÇÃO	PROJ.	DATA
	REVISÕES		

MINISTÉRIO PÚBLICO DO ESTADO DE MINAS GERAIS
SEDE DAS PROMOTORIAS DE JUSTIÇA DE PATOS DE MINAS

ENDEREÇO: Av ANGRA DOS REIS ALBERTO PEREIRA DA ROXA	ÁREA TERRENO: 10.293,06m? ÁREA CONSTRUÍDA: 2.860,04m?
PROPRIETÁRIO: PROCURADORIA GERAL DE JUSTIÇA DO ESTADO DE MINAS GERAIS	CNPJ: 20.971.057/0001-45

PROJETO HIDROSSANITÁRIO

EMPRESA: RONCATO PAISAGISMO COMÉRCIO DE PLANTAS LTDA	CNPJ: 11.925.841/0001-26
RESPONSÁVEL TÉCNICO: CHRISTIANE AGNES RONCATO	CAU: A7136-6
CONTEÚDO: REDE DE ESGOTO E ÁGUA PLUVIAL: PLANTA 2º E 3º PAVIMENTO, DETALHES ESGOTO E SIMBOLOGIA	DATA: 16/05/17 ESCALA: INDICADA FOLHA: 10-11